COMUNE DI LANZO D'INTELVI
PROVINCIA DI COMO

PIANO DEL GOVERNO DEL TERRITORIO

(L.R. n.12 del 11/03/2005)

ELABORATI DESCRITTIVI DELLO STATO DI FATTO

Piano Territoriale di Coordinamento Provinciale
Sistema paesistico - ambientale/La rete Ecologica
Stralcio tav. B4a1 **scala 1:10000**

TAV. 2

ADOTTATO CON DELIBERA C.C. N. 20 DEL 19.7.2010
APPROVATO CON DELIBERA C.C N. 42 DEL 27.12.2010

PROGETTISTI
STUDIO DI ARCHITETTURA ASSOCIATO - CERNOBBIO (CO)
Dott.Arch. SILVANO CAVALLERI
Dott.Arch. ELISABETTA CAVALLERI

IL SINDACO IL SEGRETARIO

IL SISTEMA
PAESISTICO-AMBIENTALE

PROVINCIA DI COMO
PTCP

LA RETE ECOLOGICA **A4**

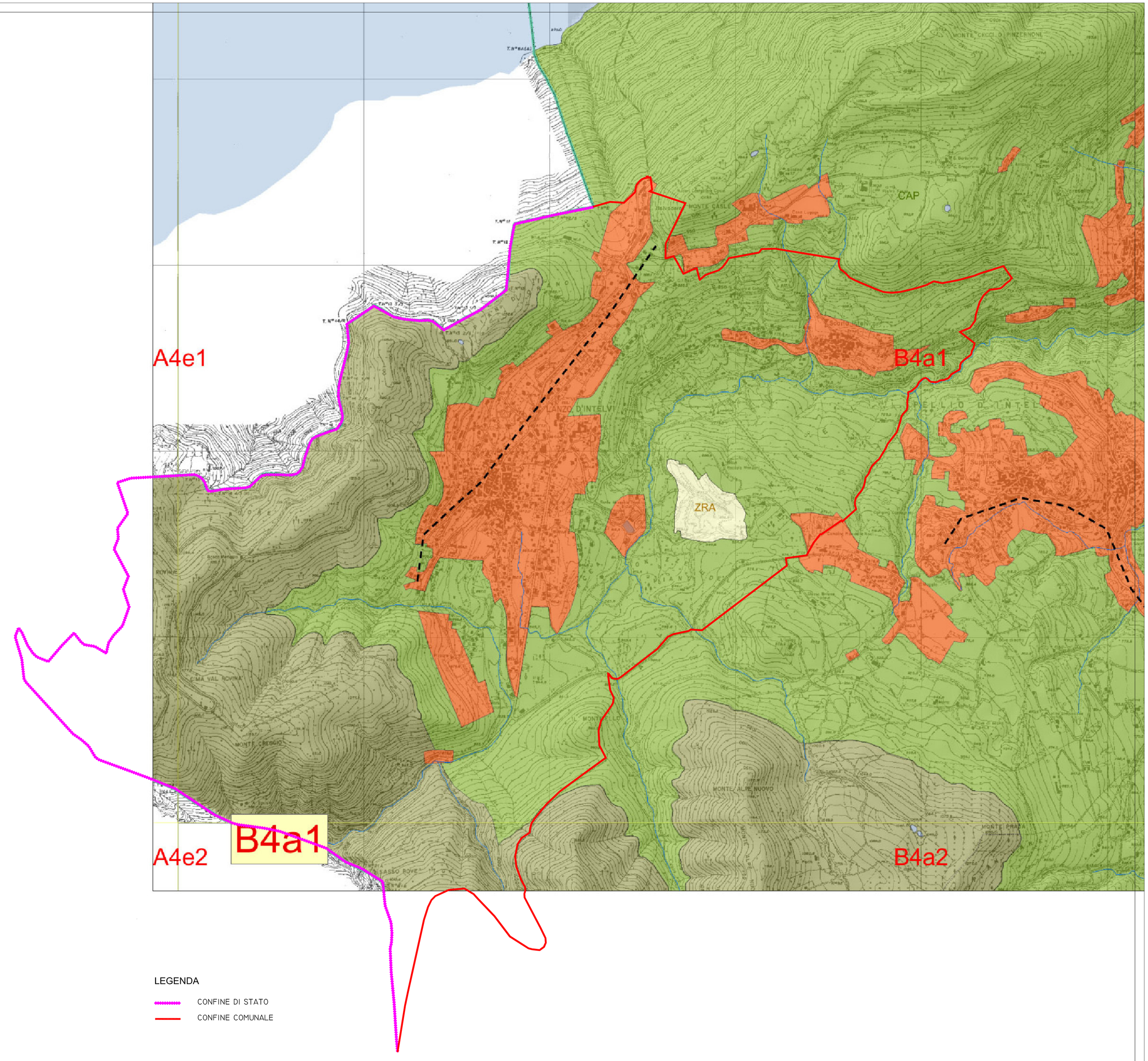

LEGENDA

- Ambiti a massima naturalità - MNA
- Aree sorgenti di biodiversità di primo livello - CAP
- Aree sorgenti di biodiversità di secondo livello - CAS
- Corridoi ecologici di primo livello - ECP
- Corridoi ecologici di secondo livello - ECS
- Stepping Stones - STS
- Zone di riqualificazione ambientale - ZRA

Elementi costitutivi fondamentali

- Zone tampone di primo livello - BZP
- Zone tampone di secondo livello - BZS

Zone tampone

- Parchi regionali
- Riserve naturali

Aree protette (L.R. 86/83)

- Aree urbanizzate esistenti e previste dai PRG vigenti
- Fiumi
- Laghi
- Fasce di permeabilità con i territori esterni
- Principali barriere ecologiche in ambito montano e pedemontano